



NHỮNG ĐIỀU CẦN BIẾT VỀ

BẢO HIỂM Y TẾ HỌC SINH, SINH VIÊN

Bảo hiểm y tế là chế độ bảo hiểm của Đảng và Nhà nước, vì quyền lợi của người lao động và Nhân dân, được Nhà nước bảo hộ, do cơ quan Bảo hiểm xã hội thực hiện.



NGƯỜI THAM GIA

Học sinh, sinh viên (HSSV) đang theo học tại các cơ sở giáo dục và đào tạo, trừ trường hợp đã tham gia BHYT theo các nhóm người tham gia khác.

MỨC ĐÓNG HÀNG THÁNG

Mức lương cơ sở hiện hành $\times 4,5\% = 67.050$ đồng/tháng
(1.490.000đ/tháng)

Trong đó:

HSSV đóng 70%

46.935 đồng/tháng

563.220 đồng /năm

Nhà nước hỗ trợ 30%

20.115 đồng/tháng

241.380 đồng /năm

PHƯƠNG THỨC ĐÓNG

Được lựa chọn đóng định kỳ 3 tháng, 6 tháng hoặc 12 tháng:

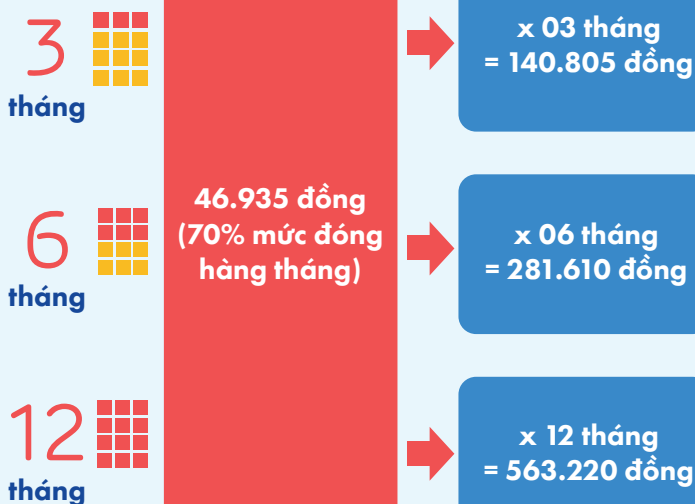

THỦ TỤC KHI ĐI KHÁM CHỮA BỆNH BHYT

HSSV khi đi khám chữa bệnh (KCB) phải xuất trình các giấy tờ sau:

- ▶ Thẻ BHYT còn hạn sử dụng.
- ▶ Chứng minh nhân thân có ảnh.
- ▶ Giấy hẹn nếu thẻ BHYT đang được chờ cấp lại hoặc đổi thẻ.
- ▶ Giấy chuyển tuyến KCB.

THỜI HẠN SỬ DỤNG THẺ BHYT



Trẻ 0 - 6 tuổi

Được cấp thẻ BHYT miễn phí.



Học sinh lớp 12

Thẻ BHYT có giá trị sử dụng đến hết ngày 30/9 của năm đó.



Học sinh lớp 1

- Học sinh đủ 6 tuổi và sinh trước ngày 30/9 của năm nhập học thì thẻ BHYT có giá trị sử dụng từ ngày 01/10 của năm đó.
- Sinh sau ngày 30/9 của năm nhập học thì thẻ BHYT có giá trị sử dụng từ ngày 01 của tháng sau tháng sinh nhật.



HSSV của cơ sở giáo dục đại học, cơ sở giáo dục nghề nghiệp

- HSSV năm thứ nhất của khóa học: Thẻ BHYT có giá trị sử dụng từ ngày nhập học, trừ trường hợp thẻ từ năm lớp 12 đang còn giá trị sử dụng.
- HSSV năm cuối của khóa học: thẻ BHYT có giá trị sử dụng đến ngày cuối của tháng kết thúc khóa học.

QUYỀN LỢI CỦA HỌC SINH SINH VIÊN



Được cấp thẻ BHYT theo mã số BHXH.



Được chăm sóc sức khỏe ban đầu theo quy định.



Được cơ quan BHXH tư vấn, hỗ trợ, giải đáp về BHYT.



Được khiếu nại, tố cáo hành vi vi phạm pháp luật về BHYT.

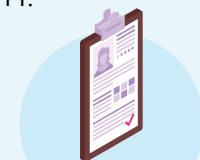

Được lựa chọn và thay đổi nơi đăng ký KCB ban đầu vào tháng đầu mỗi quý.



Được chi trả chi phí KCB trong phạm vi quyền lợi và mức hưởng.

TRÁCH NHIỆM CỦA HỌC SINH, SINH VIÊN

- Đóng BHYT đầy đủ, đúng thời hạn.
- Sử dụng thẻ BHYT đúng mục đích.
- Thực hiện đầy đủ thủ tục khi đến KCB.
- Thanh toán chi phí KCB ngoài phần chi phí do quỹ BHYT chi trả.
- Chấp hành các quy định và hướng dẫn của tổ chức BHYT, cơ sở KCB.

MỨC HƯỞNG BHYT HỌC SINH, SINH VIÊN

KCB tại cơ sở y tế có ký hợp đồng KCB BHYT



Trường hợp KCB BHYT đúng nơi đăng ký ban đầu và thực hiện đầy đủ thủ tục đối với HSSV có thể BHYT mã quyền lợi là 4 thì được hưởng 80% chi phí KCB.

Tỷ lệ hưởng (chi phí KCB)



Mã quyền lợi



Trường hợp KCB BHYT không đúng tuyến Không có Giấy chuyển tuyến, mà xuất trình đầy đủ thủ tục KCB BHYT, được quỹ BHYT thanh toán trong phạm vi, mức hưởng và tỷ lệ hưởng theo quy định như sau:

Tỷ lệ hưởng (Chi phí KCB)

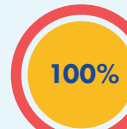

▶ KCB ngoại trú bệnh viện tuyến huyện.

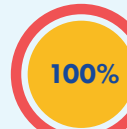

▶ KCB nội trú bệnh viện tuyến huyện, tỉnh.

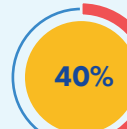

▶ KCB nội trú bệnh viện tuyến Trung ương.



Trường hợp KCB BHYT không xuất trình đầy đủ thủ tục tại nơi đăng ký KCB ban đầu, được cơ quan BHXH thanh toán trực tiếp chi phí KCB BHYT cho các trường hợp:

▶ KCB ngoại trú được hưởng tối đa **0,15 lần** mức lương cơ sở (1.490.000đ x 0,15 = **223.500 đồng**)

▶ KCB nội trú được hưởng tối đa **0,5 lần** mức lương cơ sở (1.490.000đ x 0,5 = **745.000 đồng**).

“ Bảo hiểm y tế - Bạn đồng hành của học sinh, sinh viên ”



KCB tại cơ sở không có hợp đồng KCB BHYT

Được cơ quan BHXH thanh toán trực tiếp chi phí KCB BHYT cho các trường hợp:

▶ KCB ngoại trú bệnh viện tuyến huyện được hưởng tối đa **0,15 lần** mức lương cơ sở (1.490.000đ x 0,15 = **223.500 đồng**).

▶ KCB nội trú bệnh viện tuyến huyện được hưởng tối đa **0,5 lần** mức lương cơ sở (1.490.000đ x 0,5 = **745.000 đồng**).

▶ KCB nội trú bệnh viện tuyến tỉnh được hưởng tối đa **1 lần** mức lương cơ sở (1.490.000đ x 1 = **1.490.000 đồng**).

▶ KCB nội trú bệnh viện tuyến Trung ương được hưởng tối đa **2,5 lần** mức lương cơ sở (1.490.000đ x 2,5 = **3.725.000 đồng**).

Trường hợp cấp cứu



Được KCB tại bất kỳ cơ sở KCB nào và phải xuất trình thẻ BHYT cùng giấy tờ tùy thân có ảnh, trước khi ra viện để được hưởng quyền lợi BHYT theo quy định.

NƠI ĐĂNG KÝ VÀ THỦ TỤC THAM GIA



HSSV đăng ký thủ tục tham gia BHYT tại phòng y tế của cơ sở Giáo dục và đào tạo nơi HSSV đang theo học và thực hiện theo hướng dẫn của cán bộ y tế Nhà trường.

HSSV có thể tra cứu thông tin và thời hạn sử dụng thẻ BHYT theo các phương thức sau:



Cổng thông tin điện tử **baohiemxahoi.gov.vn**



Hotline: 1900 9068 để được tư vấn và hỗ trợ



Ứng dụng VssID - BHXH số để cập nhật thông tin chính sách BHXH, BHYT, BNTN và quá trình đóng - hưởng của người tham gia